

# UPGRADE DE FIRMWARE

## Fujikura 36S



## 1. Objetivo

Este documento tem por objetivo demonstrar o procedimento de instalação de software no PC com finalidade de upgrade de firmware da máquina de fusão 36S.

## 2. Requisitos

Cabo USB (anexo), CD ou arquivos de instalação e conexão com internet.

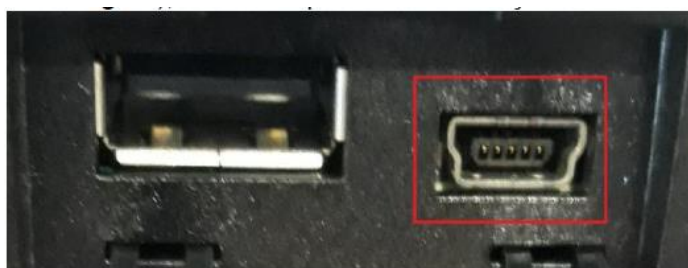

## 3. Procedimento

3.1. Insira o CD de instalação da máquina de fusão e clique no arquivo **INSTALLER**.

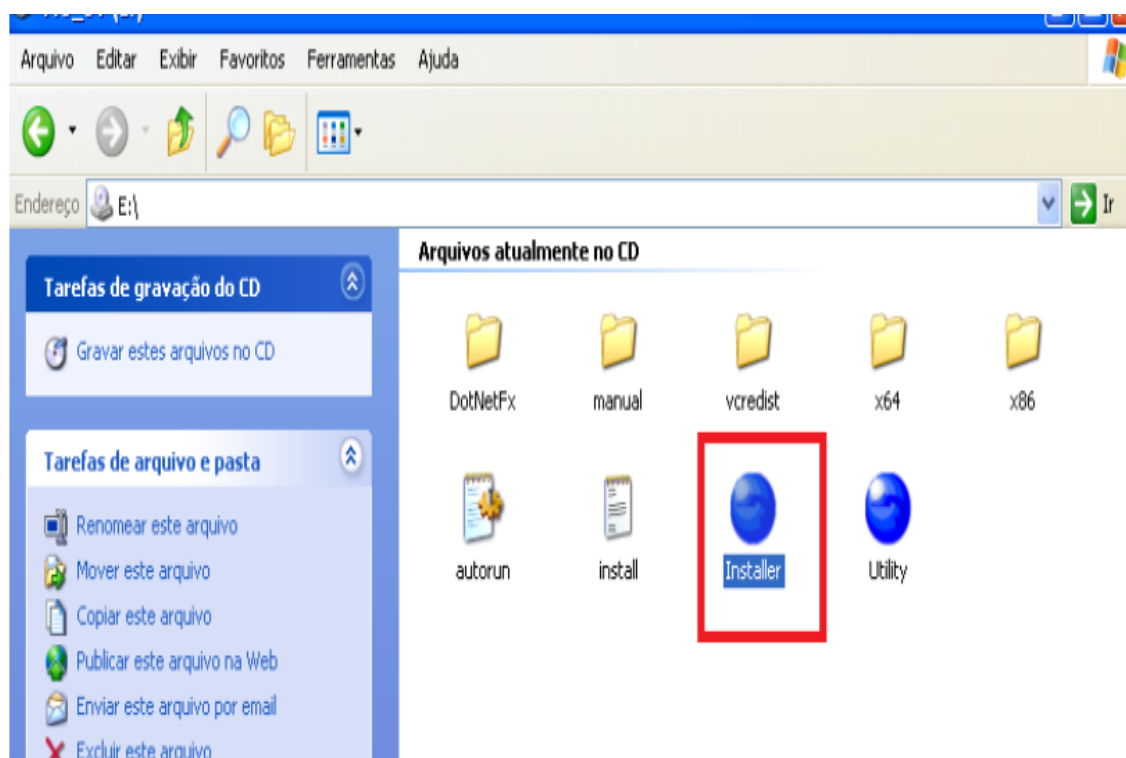

3.2. Selecione a opção **Load Data Connection Software**.

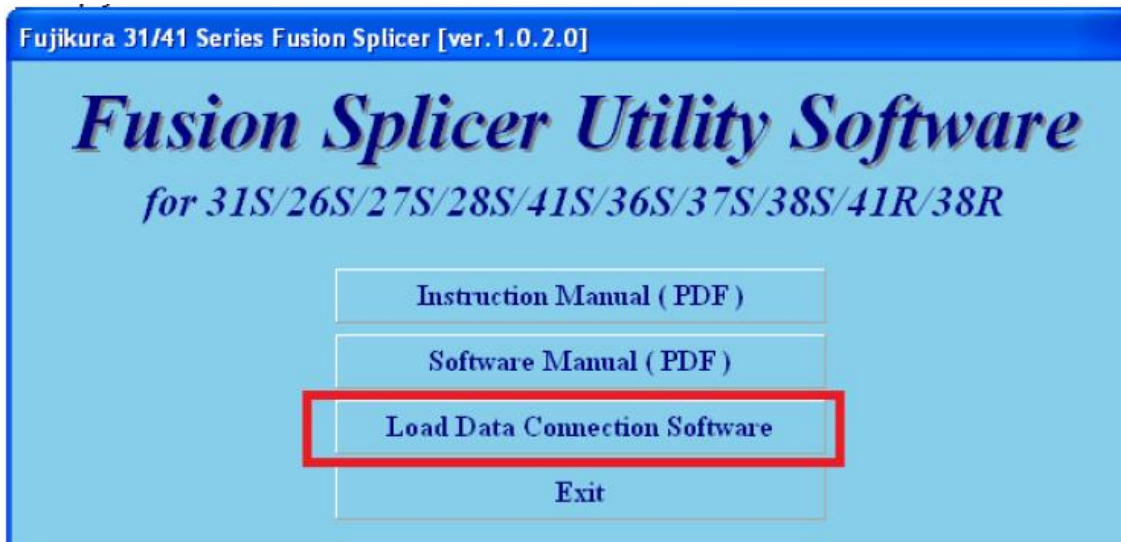

3.3. Aceite os termos de licença de software.

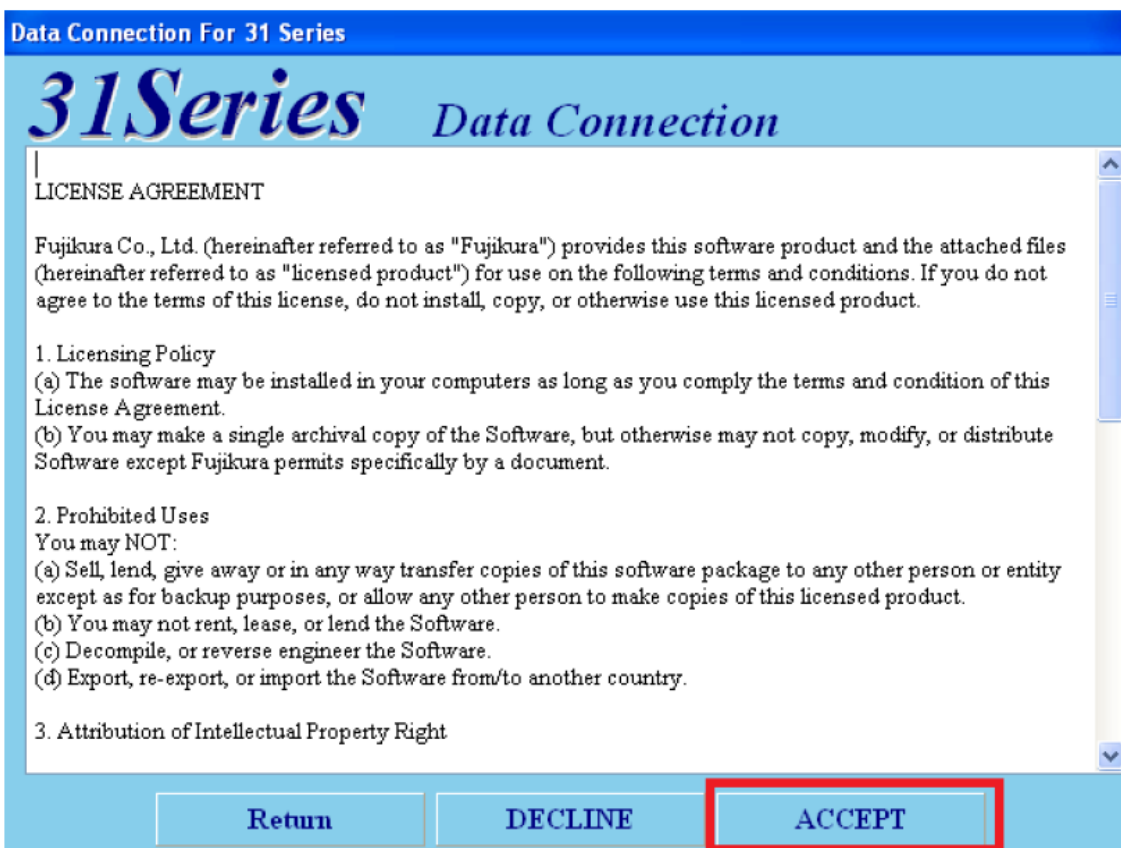

3.4. Confirme que leu os termos de licença do software **Microsoft Visual C++** e clique em **Install**.

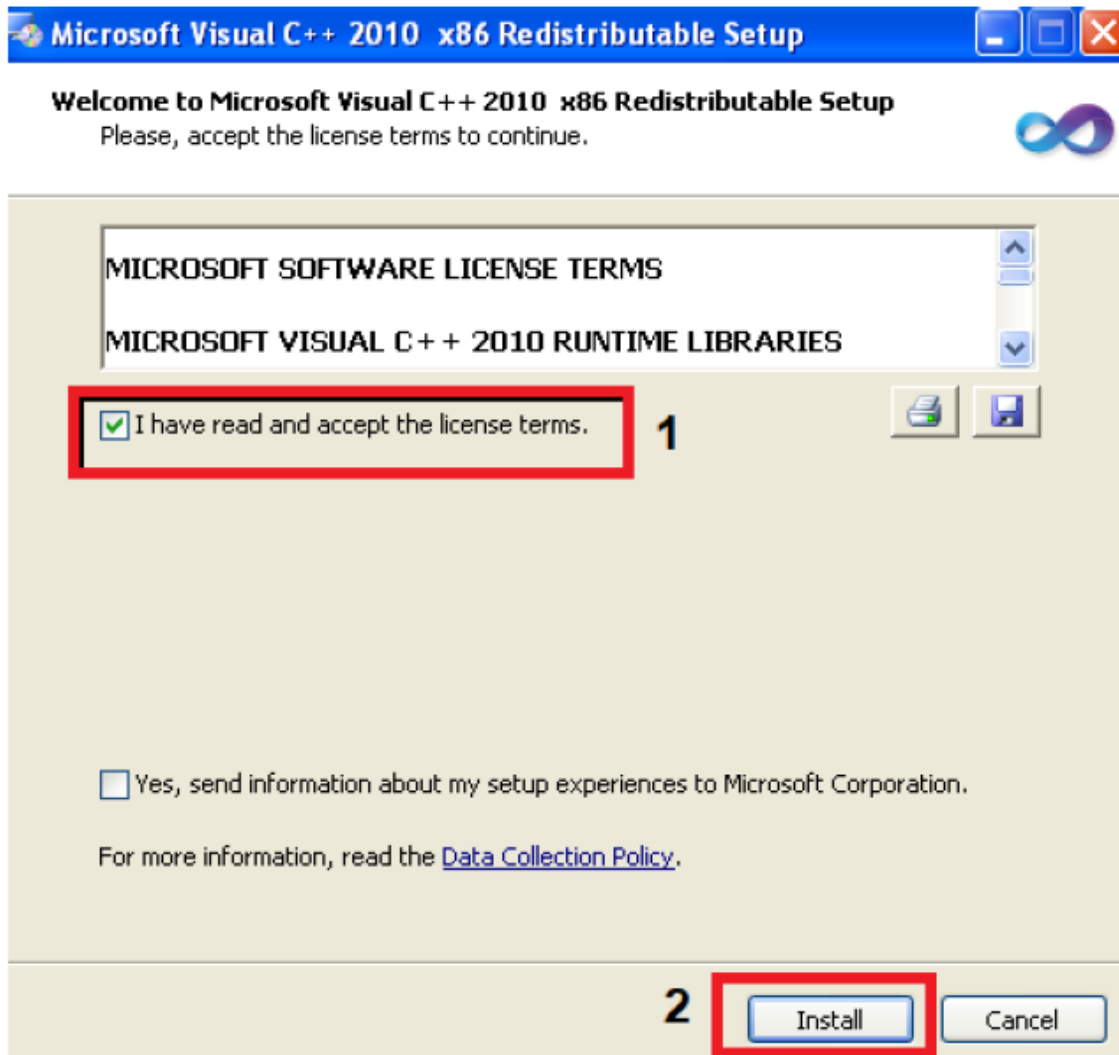

3.5. Clique em **Finish** para concluir a instalação dos drivers de controle USB.

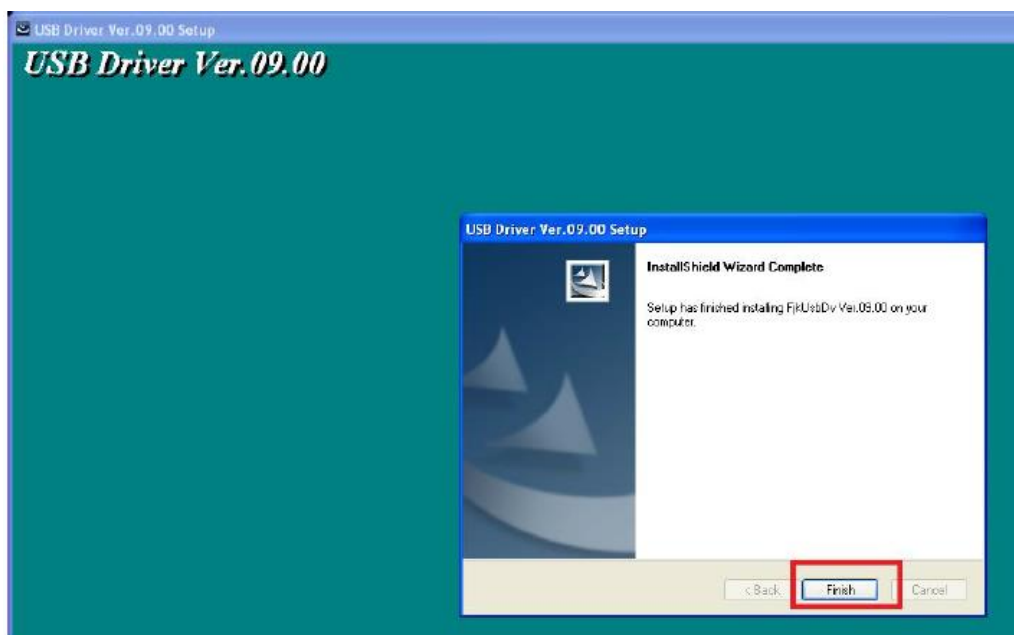

3.6. Em seguida clique em **OK**.

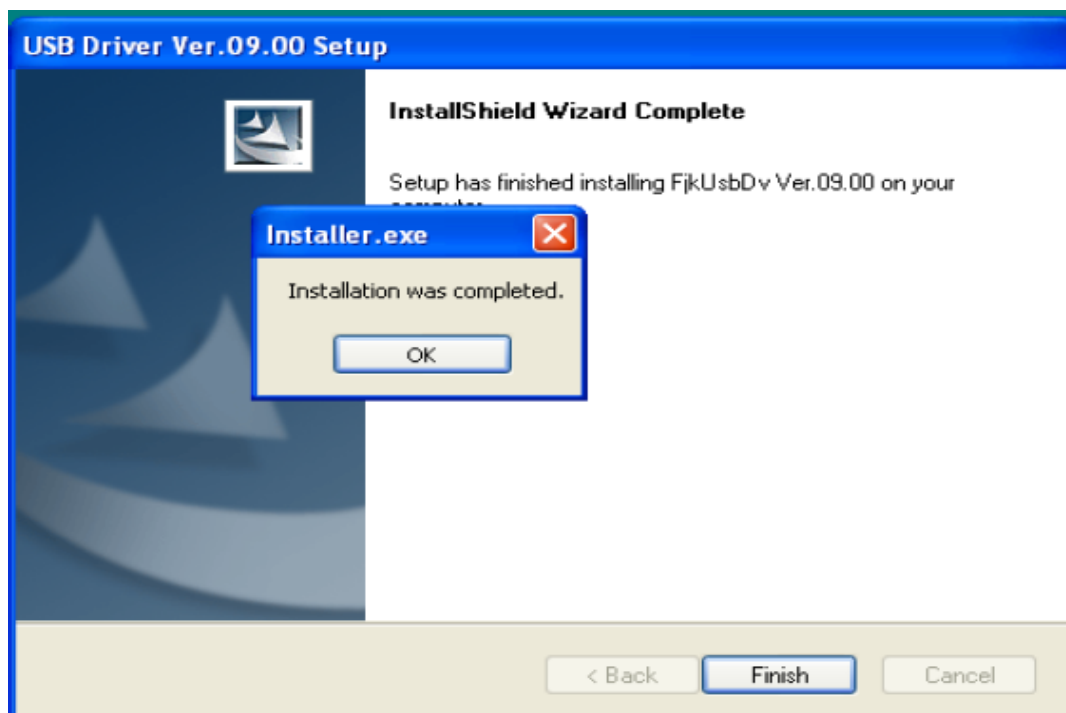

3.7. Clique em **Exit** para sair do programa de instalação.

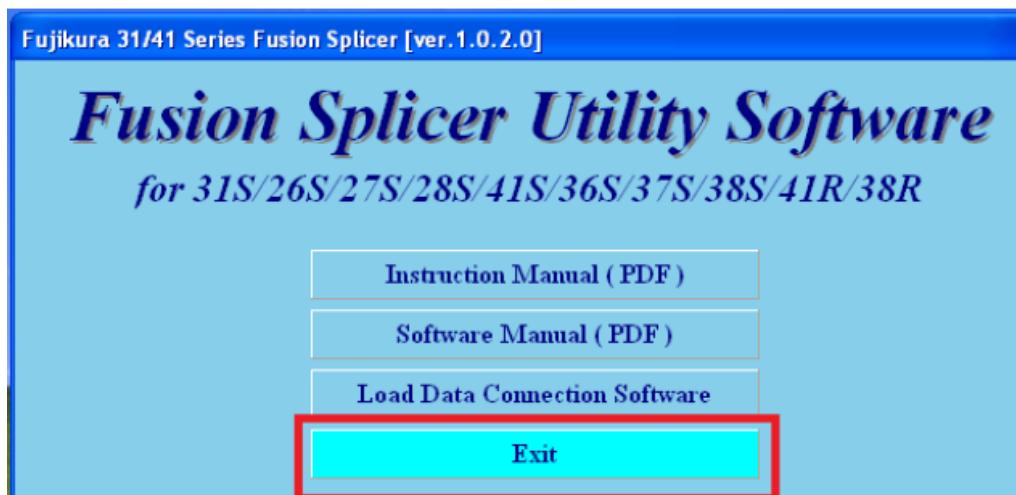

3.8. Abra o software **Data Connection** que foi instalado.



3.9. Conecte a máquina de fusão ao PC e verifique se ela é reconhecida pelo software. No canto inferior esquerdo devem aparecer as informações conforme a figura abaixo.

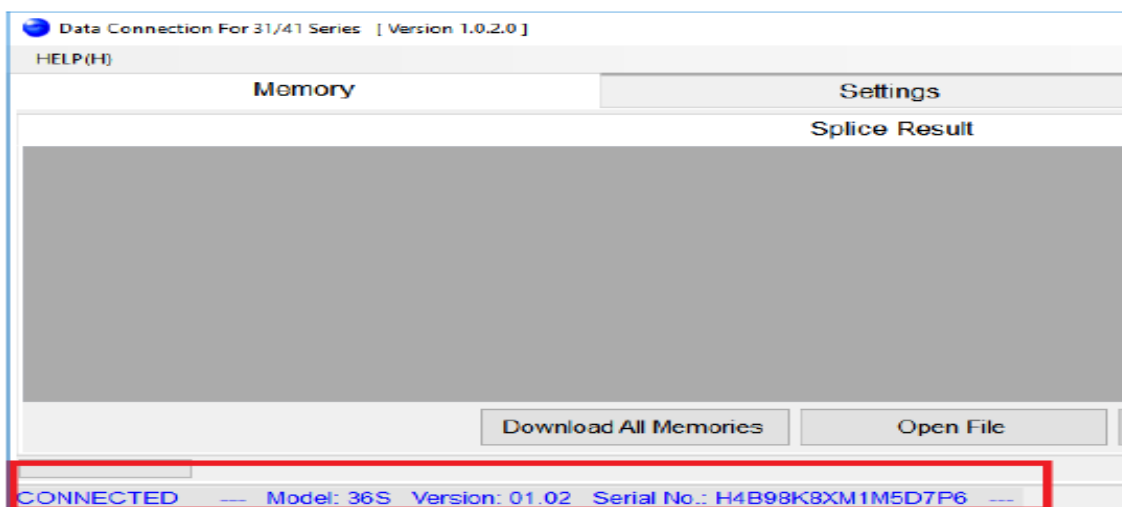

- 3.10. Clique na aba **Firmware Update**, em seguida em **Check the firmware information** para que o software busque a última versão disponível. Certifique-se de que a máquina esteja conectada na alimentação, em seguida clique em **Download and install latest firmware**.

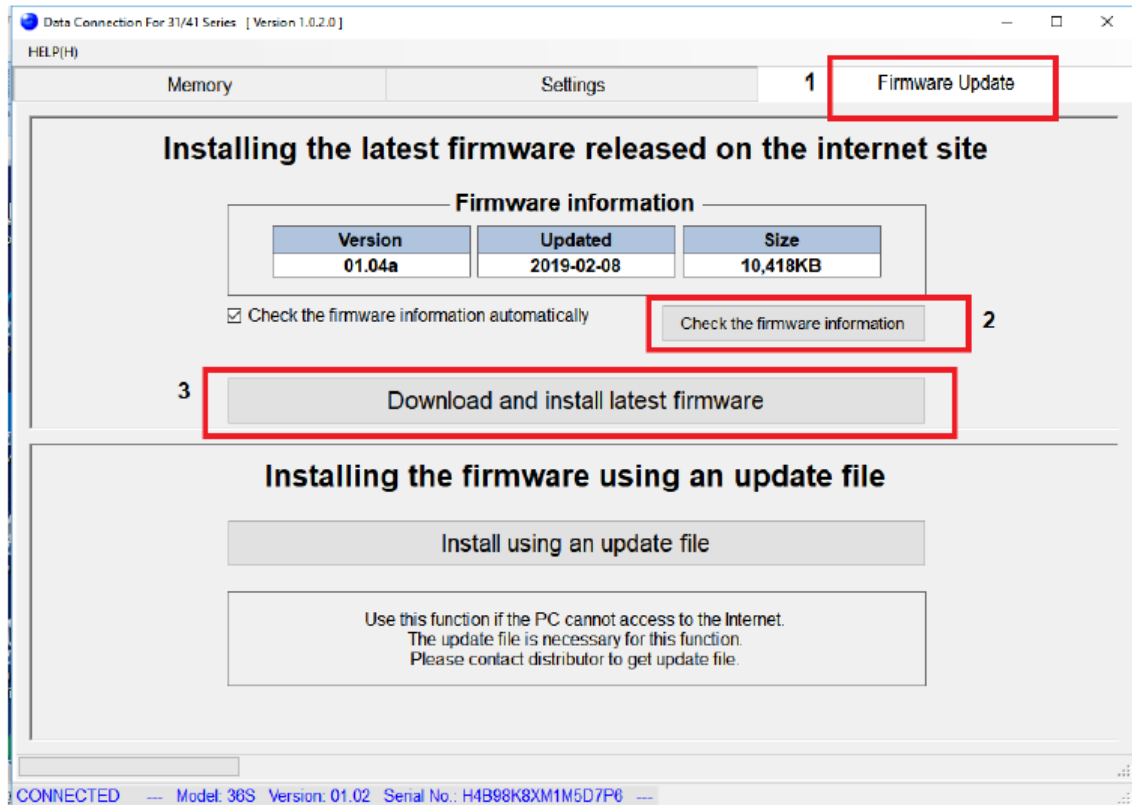

- 3.11. Após o download e instalação, clique em **OK**. Não desconectar o cabo USB da máquina enquanto ela não finalizar a reinicialização.

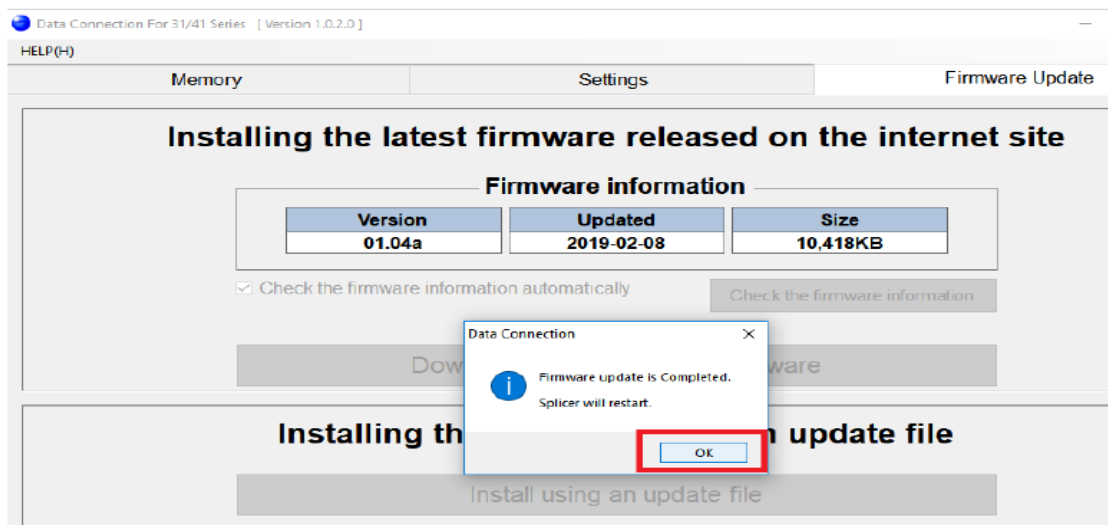

Após reiniciar a máquina estará com a última versão instalada.