

# G8PS

Cianet

## 1 Manual de instalação G8PS

### 1.1 Instalação software de gerência G8PS

Após realizar o download do arquivo de instalação, execute o instalador. Clique em “Next” para se iniciar o processo.

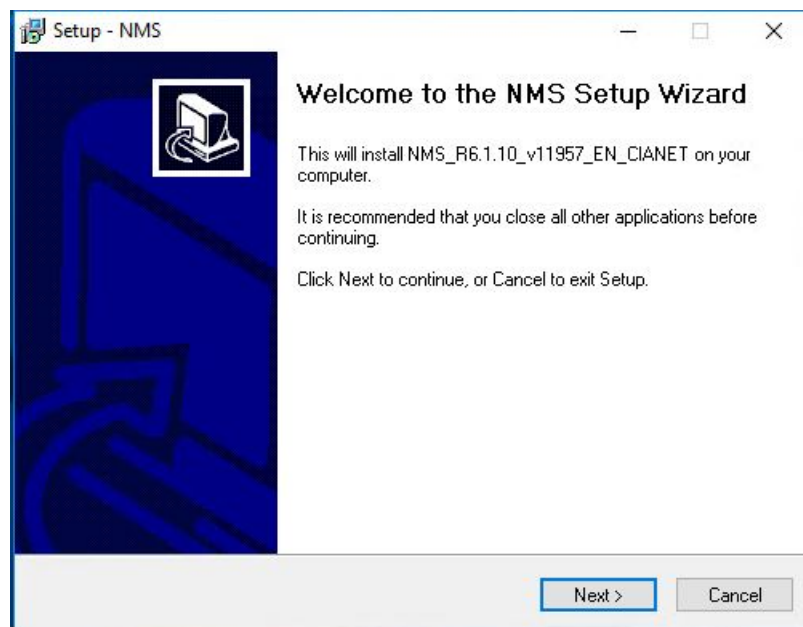

Na segunda tela, informe o diretório onde será instalado o aplicativo.

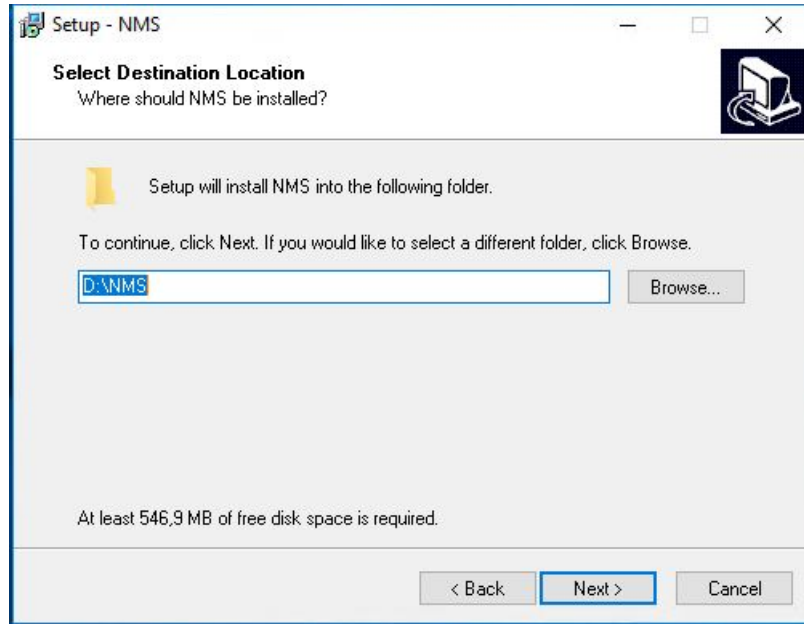

A seguir, marque a opção "Create a desktop icon". Para que o ícone do aplicativo, seja criado na área de trabalho.

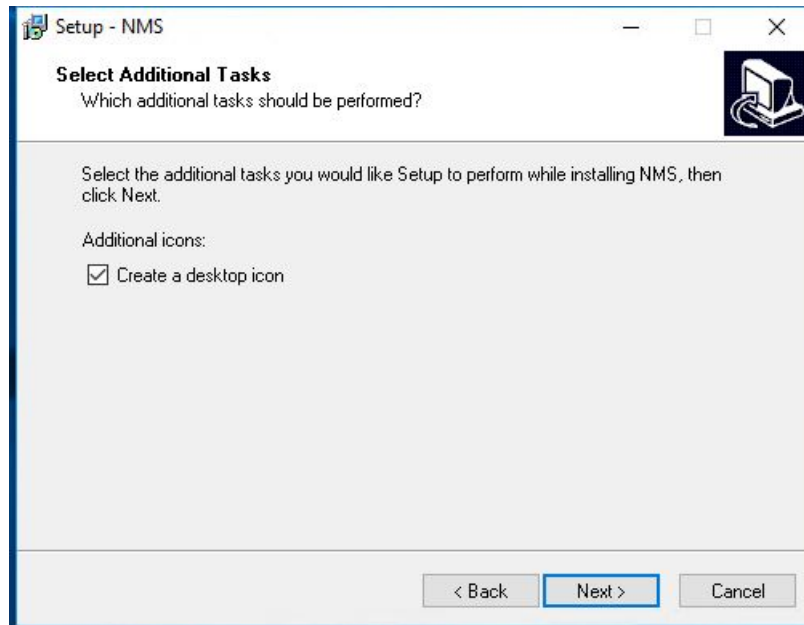

Clique no botão “Install”, para se iniciar a instalação.

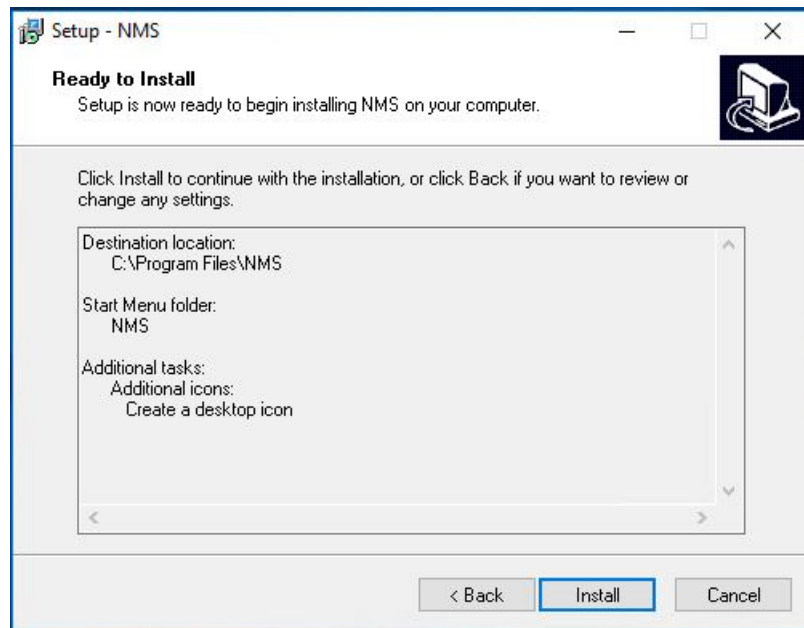

Aguarde o término da instalação.

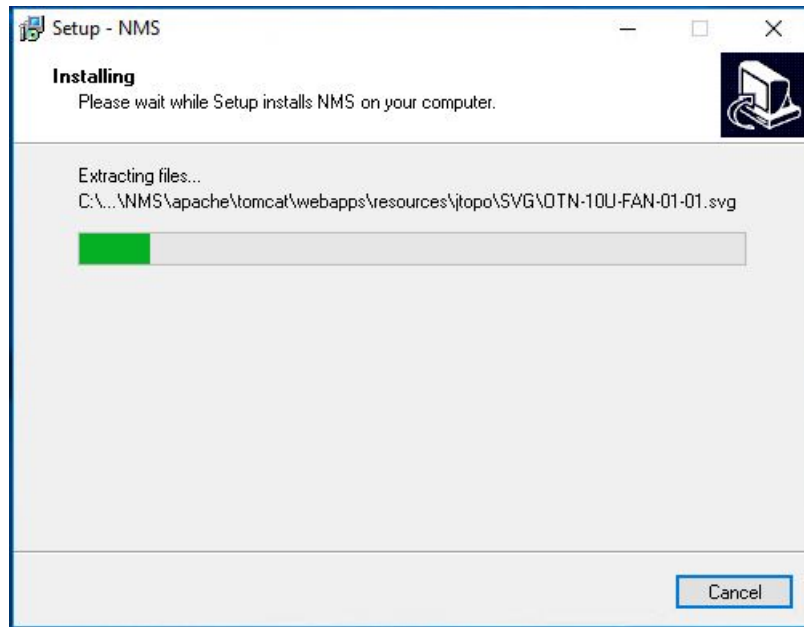

Após o término da instalação, clique no botão “Finish”.

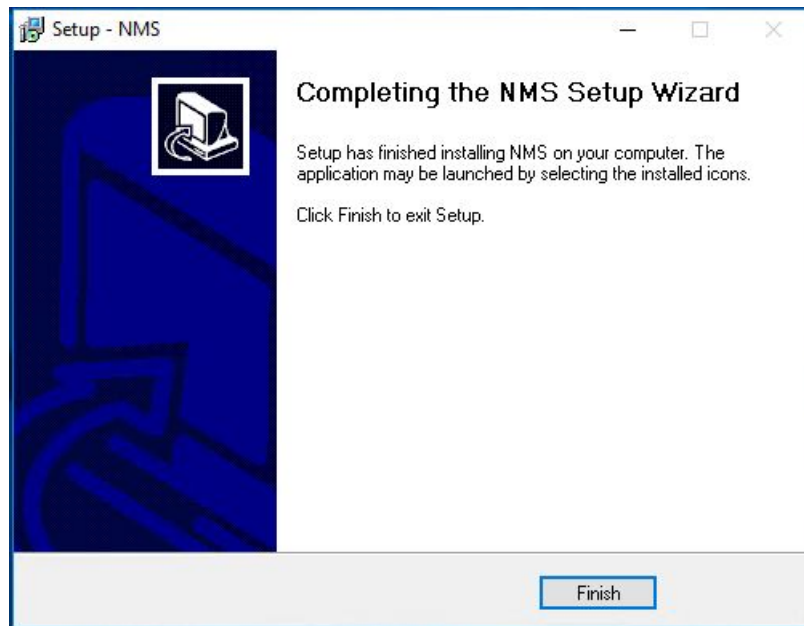

## 1.2 Adicionando OLT

Depois de concluir a instalação, execute o arquivo “NMS Server”. O ícone está na área de trabalho.

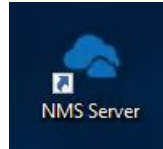

Ao acessar o software pela primeira vez, será necessário registrá-lo. Preencha o campo “Key” com a chave que lhe foi fornecida e clique em “Validate”.

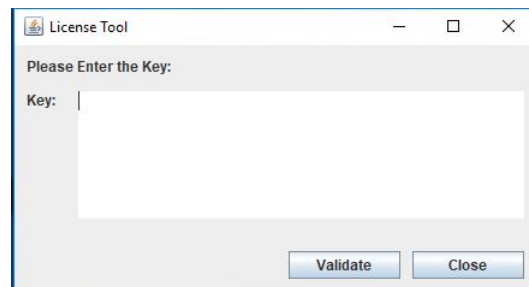

Inicialize o Start NMS Server.

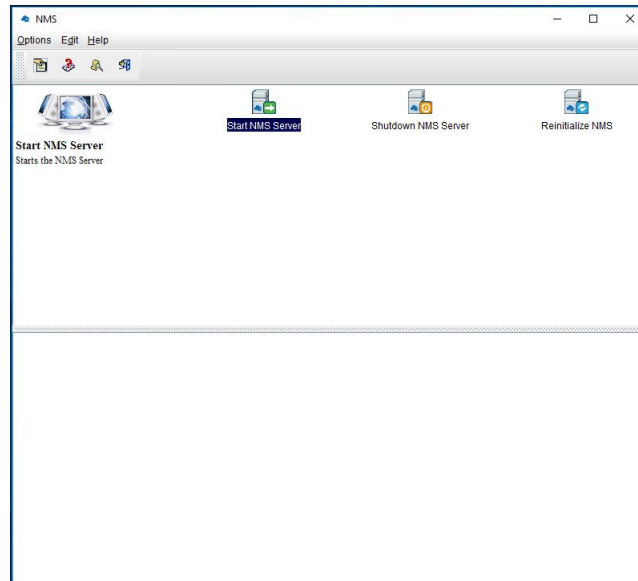

Próxima etapa, abrir o navegador de sua preferência, digitar localhost com a porta 9090. Usuário é "root" e a senha "public".

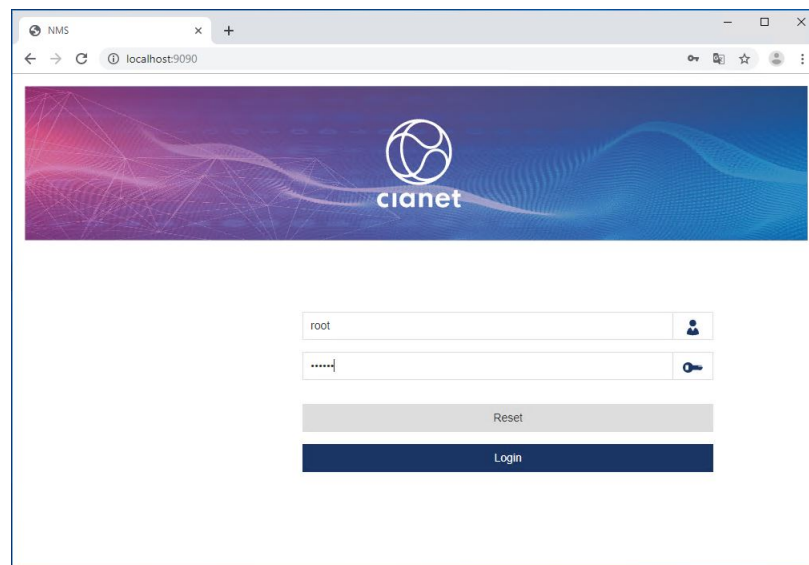

Clique em “Global View” e depois “add NE”.

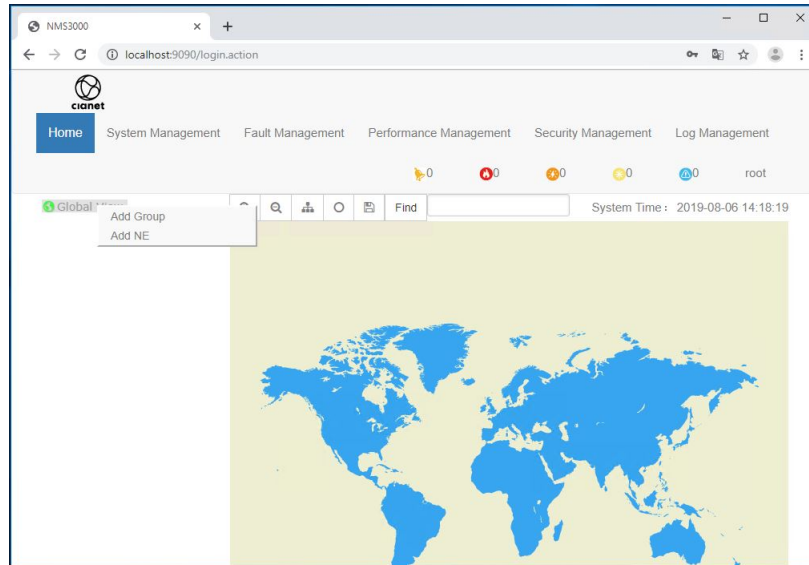

Preencha os dados solicitados e clique em "Apply":

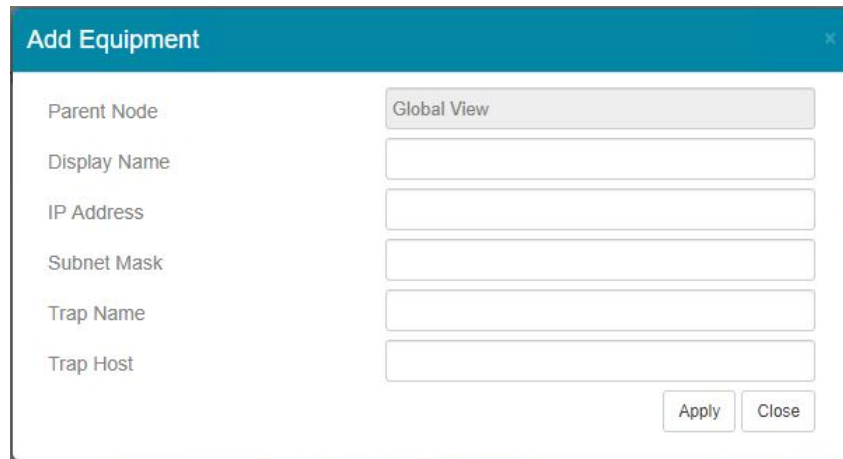

The image shows a software dialog box titled "Add Equipment". It features a teal header bar with the title and a close button (X). Below the header, there are several input fields:

- Parent Node:** A dropdown menu currently showing "Global View".
- Display Name:** An empty text input field.
- IP Address:** An empty text input field.
- Subnet Mask:** An empty text input field.
- Trap Name:** An empty text input field.
- Trap Host:** An empty text input field.

At the bottom right of the dialog, there are two buttons: "Apply" and "Close".

Display Name: Nome que deseja para OLT.  
IP Address: Endereço de IP da OLT.  
Subnet Mask: máscara de sub-rede.  
Name: Stumart, não se pode alterar o nome.  
Trap Host: IP da sua placa de rede.